

Ενότητα 9: << Που λες, είδα... >> Ουσιαστικά

Οι λέξεις που φανερώνουν **πρόσωπα, ζώα** ή **πράγματα** ονομάζονται **Ουσιαστικά**.

π.χ. ο μαθητής, η αλεπού, το θρανίο

Τα Ουσιαστικά έχουν τρία γένη:

Αρσενικό - έχουν μπροστά το άρθρο **ο**

Θηλυκό - έχουν μπροστά το άρθρο **η**

Ουδέτερο - έχουν μπροστά το άρθρο **το**

Ας κάνω τώρα εξάσκηση...

1. Χρωματίζω μόνο τα συννεφάκια που έχουν **ουσιαστικά**.

τραπέζι

τρώω

Μιχάλης

τίγρης

γυάλινη

βιβλίο

φίλος

γρήγορα

αρκούδα

διαβάζω

μαθητές

2. Βάζω μπροστά από τα ουσιαστικά τα άρθρα **ο**, **η**, **το**.

___ μάγειρας	___ κατσικά	___ χτένα
___ κουρτίνα	___ ράφι	___ αμάξι
___ γλυντήριο	___ πουλι	___ λουλούδι
___ κουκουβάγια	___ μέδουσα	___ Λεωνίδας
___ σκύλος	___ δάσκαλος	___ χάρακας

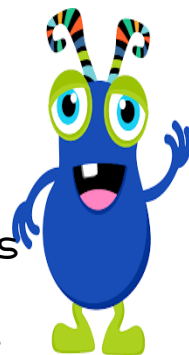

3. Χωρίζω τα ουσιαστικά σε **αρσενικά**, **θηλυκά** και **ουδέτερα**.

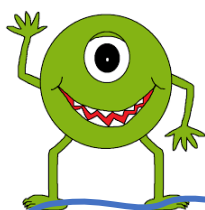

καναπές, αγόρι, ποδήλατο, τσάντα, μητέρα,
ποντίκι, υπολογιστής, γάτα, Ηλίας

Αρσενικά
(ο)

Θηλυκά
(η)

Ουδέτερα
(το)

4. Γράφω δύο δικά μου ουσιαστικά σε κάθε κατηγορία.

Αρσενικά:

Θηλυκά:

Ουδέτερα:

